

# SCHEMAT ROZDZIELNI BEZPIECZNIKOWEJ R2

1. Instalację oświetleniową w całości należy wykonać przewodem YDYp 3,4,5x1,5
2. Instalacje do gniazd wtyczkowych jednofazowych wykonać przewodem YDYp 3x2,5
3. Wtyczniki należy umieścić na wysokości 1,4m
4. Gniazda wtyczkowe w salach na wys. 0,3m
5. Ochrona przepięciowa – na tablicy zamontować ogranicznik warystorowy klasy B+C
6. Przewody na elementach drewnianych układać w RVS

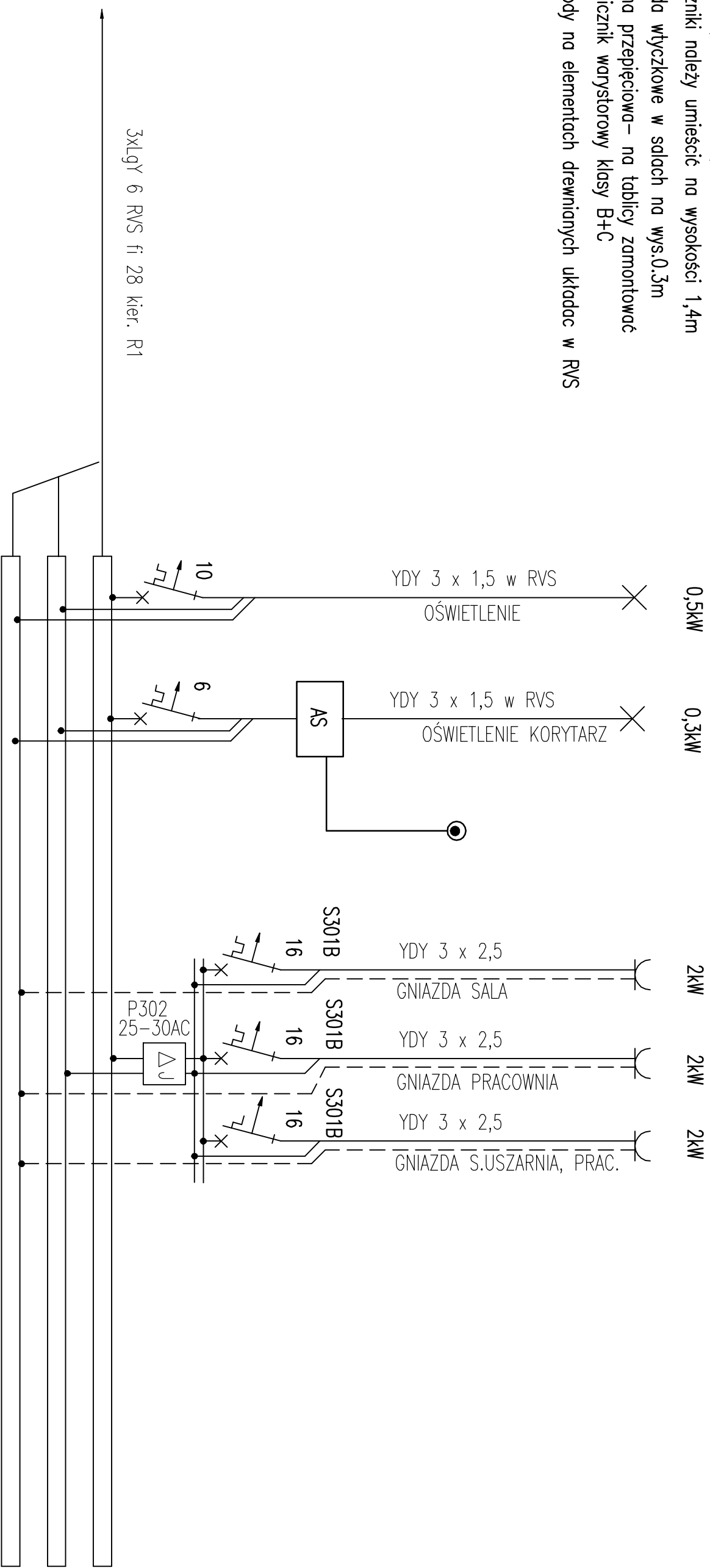

3xLgY 6 RVS fi 28 kier. R1

PRACOWNIA PROJEKTOWA ARCHITECTURAL PROJECTS "STAN" - JAWORZEBRACZ		Branża: ELEKTRYCZNA	
82-310 Głonowo, ul. Leńska, 8A tel. 533 214 425, e-mail: stan@stan.pl		Logo: projektowanie	
ROZBUDOWA PRACOWNI ARTYSTYCZNYCH W LICZEBNIE PŁASZCZYZNY W GŁONOWIE G. K. ELHLA-GA		Inwestor: Liceum Plastyczne w Głonowie Górnym, ul. Szafarowa 12	
SCHEMAT R1		Miejsce Instalacji: Nieznane	
Adres: Składowa Wójtowa		Wzrost: 0,00/0,00/0,11	
Opis: Instalacja		Wzrost: 0,00/0,00/0,00	
Sprawdzanie: Inż. Jacek W. Trześniak		Data: 10.07.2024	
Numer: 20/24		Podpis: Podpisany 20/24	
Strona: 7		Wzrost: 7	